

**ANALIZA TRI-DIMENSIONALA NELINIARA (3D-NLS) METATRON/  
DIACOM (hardware/ software 2015) PENTRU STABILIREA STARII DE  
SANATATE ACTUALE SI A TENDINTELOR VIITOARE, TERAPIE BIO-  
ENERGETICA DE REECHILIBRARE PRIN BIOREZONANTA SI BIO-  
FEEDBACK INTERACTIV (pacient-aparat-operator) ©V.I. Nesterov at all**

(Certification for compliance with requirements of ISO 9001:2000 for design, development, manufacturing, sales and servicing of bio-resonance diagnostics devices on March 15, 2007, in Bureau Veritas Certification (BVQI) certification body with accreditation in UKAS (GREAT BRITAIN), ANAB (USA), DAR (GERMANY): accreditation in 31 countries, including Japan and countries of Southeastern Asia, Canada. EN ISO 13485:2010 "Medical devices - Quality management systems" EN ISO 13485:2012 (No.: MD583050 from 21.01.2013) and MDD 93/42/EEC - Medical Device Directive (Certificate No.: CE583051 from 25.04.2013) in British Standards)

**Programari la Clinica de Medicina Integrativa QI**

Adresa: Bd-ul Pache Protopopescu 119, sector 2

Telefon: +021.252.35.35

Email: [office@clinicaqi.ro](mailto:office@clinicaqi.ro)

Adresa web: <http://www.clinicaqi.ro>

**Dr. Corneliu Moldovan**

Corpul uman este un agregat de celule in continua crestere, dezvoltare, diferentiere, regenerare si apoptoza. Intr-o persoana adulta, 25 de milioane de celule se divid intr-o singura secunda, iar celulele sanguine se reinnoiesc la o rata de 100 de milioane pe minut. In procesele diviziunii si cresterii celulare se emit continuu unde electromagnetice. Aceste semnale sunt variabile in functie de sex, varsta, zestrea genetica, nutritie, starea de sanatate

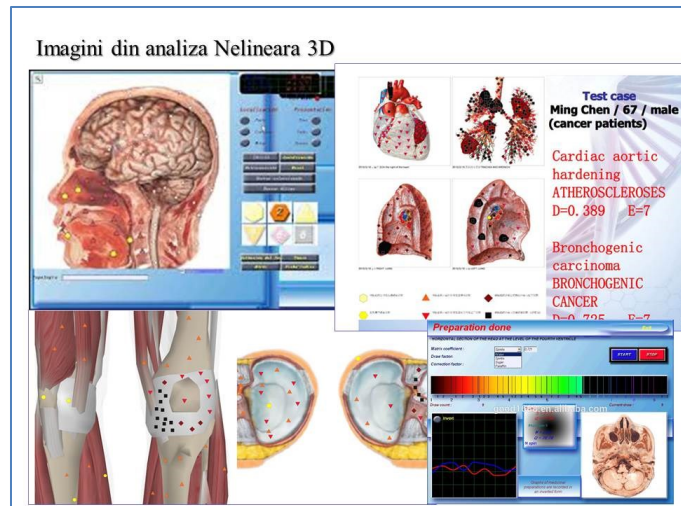
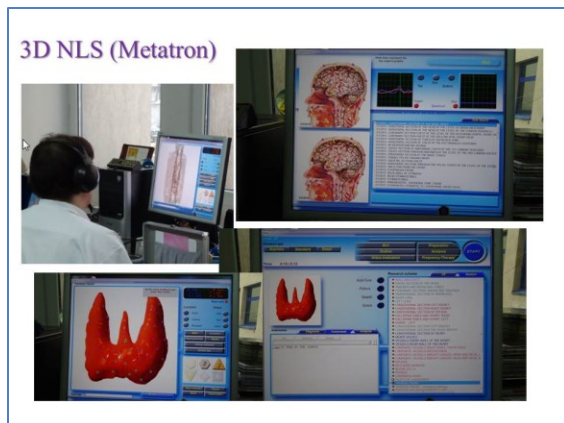

sau boala, procese patologice prezente sau in curs de manifestare. Sistemele pentru





**Durata explorării:** 45 minute

**Durata primei sedinte de reechilibrare bio-energetica si bio-feedback:** 20 minute

**Durata urmatoarelor sedinte de reechilibrare bio-energetica si de bio-feedback:** 30 minute.

Pacientul va primi un CD cu principalele rezultate si 4-6 pagini color cu hartile care contin informatii despre starea de sanatate.

**Nota Bene:**

*Investigatia si procedura de biorezonanta nu prezinta efecte secundare sau adverse. Aceasta investigatie si modalitate de tratament complementar ajuta diagnosticul medical conventional si terapiile alocate si se pot aplica concomitent cu acestea sau ca unica modalitate.*

*Pacientul trebuie sa fie hidratat (minim 250-300 ml apa plata) cu cel putin o ora inainte de procedura, nu trebuie sa se alimenteze sau sa isi administreze medicamente sau suplimente nutritionale cu cel putin 2 ore inainte, trebuie sa fie linistit si nestresat.*

*Pacientul nu trebuie sa poarte bijuterii sau obiecte de metal in timpul investigatiei.*

